OKNygaard

HIGHLIGHTS 2020/21

"

Vi brænder for at skabe grønne oplevelser. Vi ser biodiversitet som naturlig mangfoldighed. Vi arbejder ud fra et bæredygtigt samfunds og natursyn. Derfor er vi hele Danmarks anlægsgartner og klimaentreprenør.

Indhold

Hele Danmarks anlægsgartner 04
Året i tal 06
Hoved- og nøgletal 07

Samfundsansvar 08
Vi har spurgt til CSR 09
Partnerskaber 10
Hensyn til klima Arbejdsmiljø 11
Menneskelig udvikling 12
13

Hovedaktivitet
Kompetencer Klimatilpasning 14
Styret entreprise 16
Styret drift 18
Vintertjeneste 20
22
24

Hele Danmarks anlægsgartner

OKNygaards mission er at være hele Danmarks anlægsgartner og klimaentreprenør anerkendt som brancheledende indenfor anlæg, pleje og drift af alle typer udearealer for kunder, der værdsætter godt håndværksmæssigt arbejde, leveret i hele løsninger.

Kunderne betjenes fra afdelingerne i Aalborg, Randers, Århus, Horsens, Vejle, Kolding, Rødekro, Odense, Borup, Farum og København samt fra vores landsdækkende storkundeafdeling. Den lokale tilstedeværelse er grundlaget for at kunne løfte opgaver for såvel lokale som landsdækkende kunder og skabe lokale arbejdspladser.

Nyt hovedkontor

OKNygaard flyttede i september 2020 i nyt hoveddomicil i Årslev ved Århus. Her er alle virksomhedens administrative funktioner samlet sammen med ledelsen af Anlæg Vest og ledelsen af flere driftsafdelinger i Jylland.

"

For os er god service at skabe sammenhæng mellem det, vi siger, og det, vi gør, så vi når fælles mål og løsninger.

530
mio. kr.
årlig omsætning
54 elever
fra skoler i
hele landet
120
Robotplæne-
klippere
18
Eldrevne små
køretøjer
og ladcykler
775
Håndholdte
eldrevne
maskiner
389
BILER
120
Invertere i biler
til opladning
af batterier
OKNygaard

Året i tal

Omsætning

531
mio.

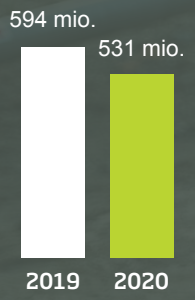

Resultat før skat

4,1
mio.

Egenkapital

58
mio.

Gennemsnitlige antal medarbejdere

525
Medarbejdere

Hoved- og nøgletal

Udviklingen i hoved- og nøgletal i t.kr.					
	2020	2019	2018	2017	2016
RESULTATOPGØRELSE					
Nettoomsætning	531.074	593.830	551.230	481.095	401.934
Bruttoresultat	84.693	83.384	87.909	68.774	65.213
Driftsresultat	5.567	7.689	21.105	14.686	10.943
MEDARBEJDERE					
Antal FTE medarbejdere	473	485	449	386	333
BALANCE					
Balancesum	222.442	217.126	188.474	176.560	140.766
Egenkapital	57.707	55.937	56.225	41.286	31.275
NØGLETAL					
Overskudsgrad	1,0	1,3	3,8	3,1	2,7
Bruttomargin	15,9	14,0	15,9	14,3	16,2
Afkastningsgrad	2,5	3,5	11,2	8,4	7,8
Egenkapitalens forrentning	5,5	8,1	30,4	27,8	23,5
Soliditetsgrad	25,9	25,8	29,8	23,4	22,2

Medarbejdere

Ansatte fordelt på:

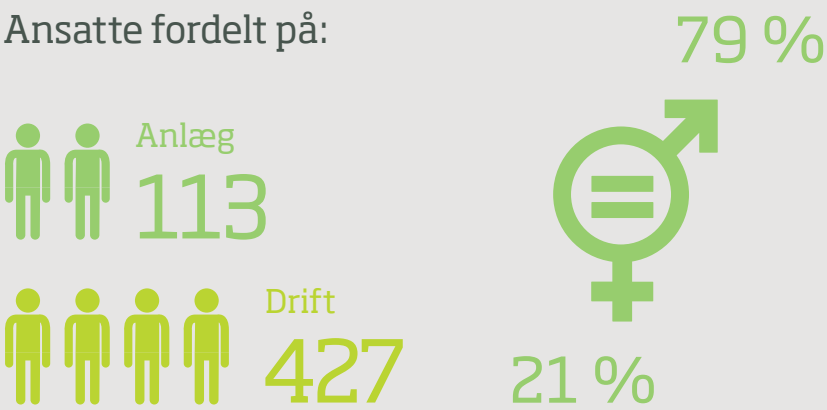

FN's verdensmål for bæredygtig udvikling

Samfundsansvar

Samfundsansvar og verdensmål er integrerede dele af hele vores forretningsgrundlag og udgør en naturlig måde for os at tænke miljø, klima og mennesker på.

Et grønnere miljø

Vi har en passion for at skabe inspirerende udemiljøer til glæde for alle i samfundet. Vi har en dyb respekt for vores fælles rum, derfor arbejder vi målrettet mod et grønnere miljø. Vores arbejde tilrettelægges med mest mulig hensyntagen til miljøet, så vi tilbyder altid vores kunder en skånsom og pesticidfri løsning.

Vi arbejder ud fra syv temaer for at beskrive de konkrete tiltag, der virkeliggør vores strategi og målsætninger:

- Kommunikation
- Menneskerettigheder
- Arbejdsforhold
- Miljø og klima
- Økonomi- og forretningsanliggender
- Forbrugeranliggender
- Samfundsudvikling.

Vi har spurgt til CSR

OKNygaard har spurgt kunder, leverandører, eksterne samarbejdspartnere og medarbejderne om deres vurdering af 26 CSR-emners vigtighed for OKNygaard.

Arbejdsmiljø og sikkerhed er stadig topscorere, mens nye emner som menneskerettigheder og forebyggelse af diskriminering er rykket ind på top3-listen over emner, som betyder noget for samfundet og branchen. Alle emner er vigtige for OKNygaard og indgår i vores arbejde med at skabe en bæredygtig virksomhed.

Strategiske indsatsområder

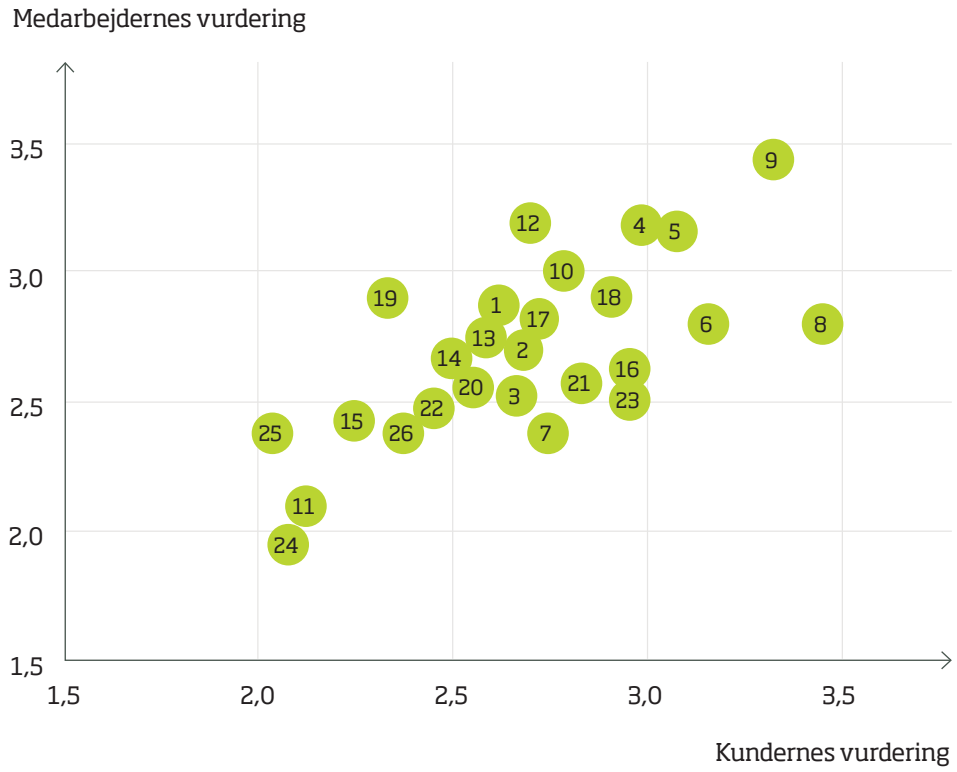

1. CSR-strategien er en del af selve forretningsstrategien
2. Sikre mangfoldighed i topledelsen samt inddragelse af interessenter i beslutninger
3. Identificere, forebygge og håndtere negative indvirkninger på menneskerettighederne
4. Undgå at samarbejde med kunder / leverandører, der ikke respekterer menneskerettighederne
5. Arbejde målrettet på at forebygge diskriminering
6. Bidrage til bæredygtig jobskabelse og fremme gode relationer mellem arbejdsgiver og -tager
7. Fremme livskvalitet og sørge for social sikring
8. Skabe gode betingelser for trivsel og dialog
9. Arbejde med sikkerhed på arbejdspladsen
10. Udvikle medarbejderes faglige færdigheder
11. Implementere en retfærdig lønstruktur
12. Forhindre forurening fra virksomhedens aktiviteter
13. Minimere ressourceforbrug og fremme bæredygtig brug af ressourcer
14. Produkter, tjenester og aktiviteter anvendes og gennemføres mest muligt miljøvenligt
15. Afbøder klimaforandringer gennem måling og reduktion af drivhusgasemissioner
16. Beskytte miljøet og biodiversiteten og rehabilitere/genskabe naturlige levesteder
17. Bekæmpe korruption
18. Sikre fri og fair konkurrence
19. Fremme social ansvarlighed i forsyningskæden
20. Oprette bæredygtige relationer med leverandører og underleverandører
21. Sikre troværdig markedsføring, information og kommunikation
22. Øge sikkerheden omkring brug af produkter og tjenester samt beskytte borgernes sundhed
23. Håndtere reklamationer og skabe høj kundetilfredshed
24. Sikre databeskyttelse og privatliv (GDPR)
25. Øge kundernes og omverdenens bevidsthed om produkter og deres indvirkning, egenskaber og sporbarhed
26. Involvere sig i lokalsamfundet og bidrage til lokal socialøkonomisk udvikling

Partnerskaber er grundtanken i OKNygaard

Vi arbejder bevidst med partnerskaber af flere årsager:

- For det første er vi nysgerrige efter at vide noget om, hvordan andre brancher, fag-grupper og mennesker tænker om det, vi er optaget af i fællesskab.
- For det andet, fordi vi ved, at vi skaber bedre løsninger, når vi inddrager andre organisationer i det, vi synes er spændende at fokusere på.
- For det tredje, fordi vi vil være dagsordensættende for den grønne branche inden for de fokusområder, vi har i verdensmålsregi.

Vi arbejder med fire konkrete eksempler på partnerskaber:

- OKNygaard er i samarbejde med Jordbrugets Uddannelsescenter i gang med at etablere et dansk videnscenter med fokus på 'urban greening', borgertrivsel og biodiversitet. Projektet er en del af et 4-årigt EU-udvik-lingsprojekt, finansieret af Erasmus+ med partnere i Tjekkiet, Rumæni-en, Finland, Spanien og Holland.
- OKNyggard underviser med oplæg og workshop om samarbejde to gange årligt på Arkitektskolen i Aarhus og underviser på Teknologisk Institut i LAR.
- Vi har ansat branchens første udviklingschef til klimaløsninger, som har en erfaringsbaggrund fra bl.a. Teknologisk Institut og Klimatorium – Danmarks internationale klimacenter.
- OKNygaard lancerer helt ny pesticidfri ukrudtsbekæmpelse til større arealer som fx fortov og pladser. Løsningen er baseret på kogende vand og er udviklet i samarbejde med KENT Højtryk.

Indsatsområde nr. 14

Hensyn til klima

En større og større del af vores værktøj er eldrevent. Det gavner ikke kun klimaet i stor skala, men er også med til at skåne de nære omgivelser, da maskinerne larmer væsentligt mindre. Vi arbejder hele tiden på at skåne omgivelserne så meget som muligt, når vi udfører projekter og arbejder.

- OKNygaard har siden 2018 arbejdet med konvertering af håndholdte maskiner til el. Ved udgangen af 2022 vil konverteringen være gennemført i alle driftsafdelinger. Robotter vil erstatte konventionel græsklipning på flest mulige arealer under 4500 m^2.
- For kunderne vil disse konverteringer også have en lydmæssig gevinst, idet eldreven materiel larmer betydeligt mindre end brændstofdrevne maskiner.
- På anlægsmaskiner vil der i videst muligt omfang blive konverteret til HVO biodiesel, som forventes at give en CO_2-reduktion på op imod 90 % og sænke udledningen af partikler og NOx med op til 30 %.
- Vi har en klar målsætning om rullende udskiftning af biler fra diesel til hybrid- og elbiler.

CO_2 reducering ved skift til elværktøj

Antal håndholdte el-drevne maskiner

3 SUNDHED OG TRIVSEL

7 BÆREDYGTIG ENERGI

12 ANSVARLIGT FORBRUG OG PRODUKTION

13 KLIMA-INDSATS

Arbejdsmiljø

OKNygaard har i flere år arbejdet målrettet med at sikre et godt og sikkert arbejdsmiljø i virksomheden.

OKNygaard er miljøcertificeret efter ISO 14001:2015 og arbejdsmiljøcertificeret efter DS/ISO 45001:2018. Virksomheden har fået tildelt arbejdstilsynets grønne kronesmiley.

Vi har indgået et samarbejde med forskere fra Arbejdsmedicinsk Klinik i Herning, der forsøger at kortlægge, hvordan branchen bedst takler udfordringerne med at 'oversætte' arbejdsmiljølovgivningen til praksis hos den enkelte medarbejder.

Kunder og samarbejdspartnere er enige med medarbejderne i OKNygaard. Et godt og sikkert arbejdsmiljø har højeste prioritet, når det gælder om at skabe en bæredygtig virksomhed. Dialog og respektfuld omgangstone er helt afgørende for vores måde at arbejde med arbejdsmiljø på. Det gælder om at skabe en kultur, som fremelsker en gensidigt sund og sikker adfærd. Vi skal passe på hinanden og os selv.

Arbejdsmiljøpolitikken tager afsæt i:

- Forebyggelse frem for helbredelse
- Minimering af risikoen for skader og ulykker
- Sundhed og trivsel
- Udvikling og uddannelse

Antal hændelser:

2018	2019	2020	Gennemsnit pr. medarbejder
61	59	46	0,097

Indsatsområde nr. 10

Menneskelig udvikling

Kompetente medarbejdere er noget man udvikler, og vores grundtanke er at give mennesker en chance på arbejdsmarkedet. Derfor har vi opstillet klare mål om, at baggrund ikke skal være en hindring for arbejde.

OKNygaard arbejder med flere indsatsområder:

- Vores elevprogram er udførligt beskrevet i vores elevprocedure. Samtidig laver vi en kontrakt, der beskriver, hvad eleven kan forvente af OKNygaard, og hvad vi forventer af eleven. For os er det vigtigt med helt klare retningslinjer.
- Som noget særligt har vi en mentorordning. Alle elever har en mentor tilknyttet, der vejleder dem og sikrer det bedst mulige uddannelsesforløb. Mentoruddannelsen er udviklet i samarbejde med TAMU. Vi har omkring 50 elever igennem uddannelsen. Samarbejdet giver et unikt indblik i, hvad der skal til for at sikre, at eleverne får den bedst mulige start, og at deres uddannelse bliver en succes.
- Desuden ansætter vi medarbejdere i skånejobs og medarbejdere i jobprøvning.
- Vi har etableret og sidder for bordenden i netværket, der mødes ca. 4 gange årligt. Udover os deltager TAMU, Jobcenter Aarhus, JU og Phonix-Tag.

Hovedaktivitet

Som anlægsgartner og klimaentreprenør udfører OKNygaard alle typer af opgaver i forbindelse med anlæg, klimaløsninger, drift, pleje og vedligehold af udearealer.

Virksomheden er opdelt i to forretningsområder: Anlæg og Drift, med tilhørende leverancer inden for klima, LAR, kloak, renovering, grøn pleje, outdoor facility samt snerydning og glatførebekæmpelse. Kunderne er private og offentlige virksomheder, boligselskaber, institutioner samt landsdækkende kædevirksomheder og organisationer.

Samarbejdskulturen er stærk i OKNygaard og omfatter både kunder og medarbejdere. Som den eneste virksomhed i branchen arbejder vi målrettet med, at udvikle samarbejds- og dialogkompetencer hos medarbejdere og samarbejdspartnere.

Vores erfaringer viser, at projekter og sager således gennemføres med en højere grad af tilfredshed. Fælles mål og indfriede forventninger er også med til at skab et et godt flow i opgaveløsningen.

Organisation

DIREKTION

PRODUKTION

ANLÆG	DRIFT
Øst (Sjælland og Fyn)	Aarhus / Horsens / Aalborg / Randers
Vest (Jylland)	Vejle / Kolding / Rødekro
Salg/Tilbud	Odense / Fyn
	København / Farum / Borup
	Salg / Tilbud

SUPPORT

Økonomi / Administration / IT

HR / Business support / Indkøb / Arbejdsmiljø

la dolce vita

Kompetencer

OKNygaard blev pr. 1. oktober 2020 en del af Europas største anlægsgartnergruppe, idverde. Det betyder, at virksomheden nu kan supplere med kompetencer og erfaringer fra Frankrig, England, Holland og Tyskland, og vores medarbejdere får nye muligheder for at uddanne og videreudvikle sig på tværs af landegrænser.

Anlæg

- Anlæg af grønne områder
- Beplantning
- Belægning
- Vej og stier
- Kloakarbejde
- Grønne tage
- Legepladser og bevægelse
- Torve og pladser
- Gårdrenoveringer
- Boligområder
- Skoler og institutioner
- Slotte og parker

Drift og vedligehold

- Serviceopgaver
- Beplantningsopgaver
- Belægningsopgaver
- Plantepleje
- Alge- og ukrudtsbekæmpelse
- Græspleje og klipning
- Renholdelse af veje og stier
- Træbeskæring, topkapning og plantning
- Vedligehold og pleje af parker og grønne anlæg
- Vedligehold og rengøring for landsdækkende kunder
- Økologi og biodiversitetsløsninger

Klimaløsninger

- Kloakløsninger
- Regnvandsbassiner
- Faskiner mv.
- Grønne tage
- Grønne vægge

Vinteraktiviteter

- Glatførebekæmpelse
- Fejning og snerydning
- Vintervagt
- Forebyggende saltning
- Vinterberedskab

Komplet koncept hele vejen fra udbud til udeareal

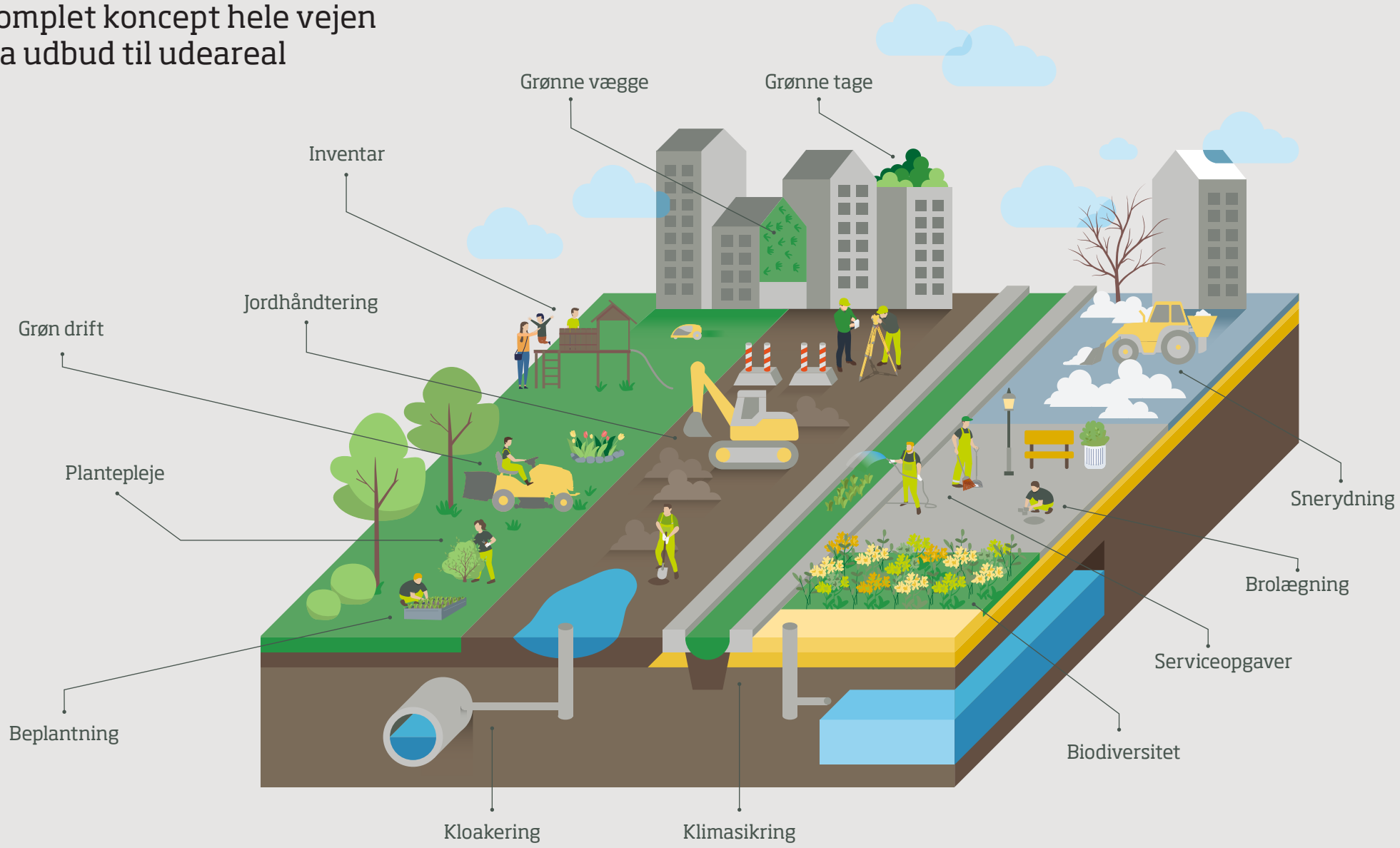

Klimatilpasning i Gedvad

Kontrakten med Novafos A/S er vundet i en kombination af pris, planlægning og organisation.

Entreprisen udføres i et parcel- og rækkehusområde i Bagsværd i Gladsaxe Kommune, hvorfor især logistik og beboerinformation er vægtet højt.

Opgaven omfatter etablering af nye systemer til håndtering af overfladevand i form af faskiner, regnbede, permeable belægninger mv. I samme forbindelse ændring af tilslutning af kloakstik for rækkehusene i området. Omlægning af gasledninger af hensyn til respektafstande til det nye anlæg samt af hovedledninger og stik og flytning af el-, tele- og datakabler.

Tværfaglighed er vejen frem i klimatilpasning

OKNygaard har en kompetencemæssig førende position blandt Danmarks anlægsgartnere og entreprenører indenfor klimaløsninger. Ambitionen er at løfte virksomheden til ekspertniveau.

Fremtiden bygger på kombinationen af vandteknisk, kloakteknisk og gartnerteknisk viden, som kan forbedre både projekter og løsninger, og samtidig skabe helt ny innovation på området.

Tværfaglighed er vores mantra. Vi skal være med til at sikre bygbare projekter, hvor alles faglige styrker skaber holdbare grønne klimatilpasningsløsninger, der genererer merværdi.

OKNygaard ønsker at deltage i både store og små projekter, som kan være med til at udvikle bedre klimaløsninger og klimakoncepter. Det skal ske gennem partnerskaber med bl.a. Klimatorium, Green Cities, DNNK, universiteter, vidensinstitutioner og naturligvis branchen.

Klimatilpasning er på uddannelsesprogrammet

Medarbejdere

113

For at sikre sig en plads blandt Danmarks allerbedste indenfor urban greening, LAR og klimahåndtering, igangsætter OKNygaard et internt uddannelsesprogram om regnvand, overfladefordampning og urban klimatilpasning.

Kvalitet fra start til slut

Kvalitet kommer gennem blik for detaljen og grundig forberedelse. Når OKNygaard er din samarbejdspartner på anlægsprojekter, kan du være sikker på, at der bliver taget hånd om detaljerne, og at kvaliteten er i højsædet.

Vores medarbejdere har mange års erfaring inden for anlæg af så forskellige elementer som skolegårde, LAR-løsninger, gårdrenoveringer, torve og meget mere. Vi har den viden og de kompetencer, der skal til for at bringe dit projekt sikkert i mål.

Styret entreprise

Når du overdrager ansvaret for dit projekt til OKNygaard, tager vi styringen. Vi kalder det "styret entreprise", og det er vores redskab til at sikre et optimalt projekt – fra start til slut.

Dialog og samarbejde

Dialog og samarbejde er afgørende for, at dit projekt bliver gennemført tilfredsstillende. Derfor lægger vi vægt på et tillidsfuldt og givende samarbejde. Vi sørger for regelmæssige møder, før, under og efter projektet. Og vi sørger for faste nøglepersoner gennem hele projektet. Det giver dig overblik og viden om vores arbejde helt ned i detaljen.

Styret entreprise

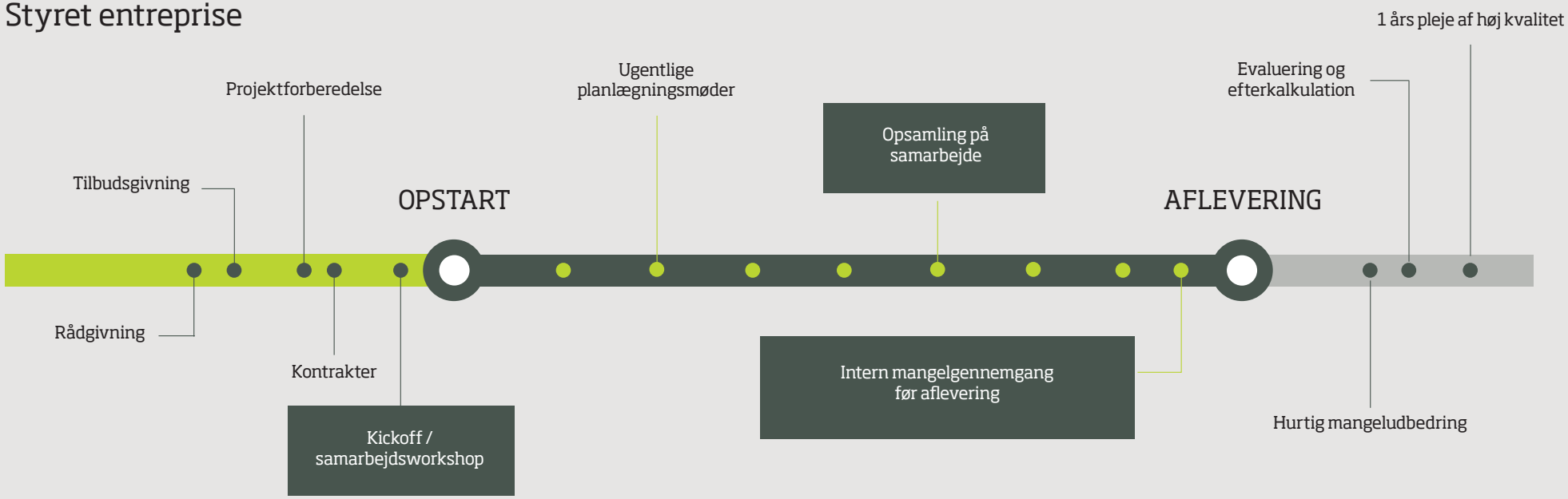

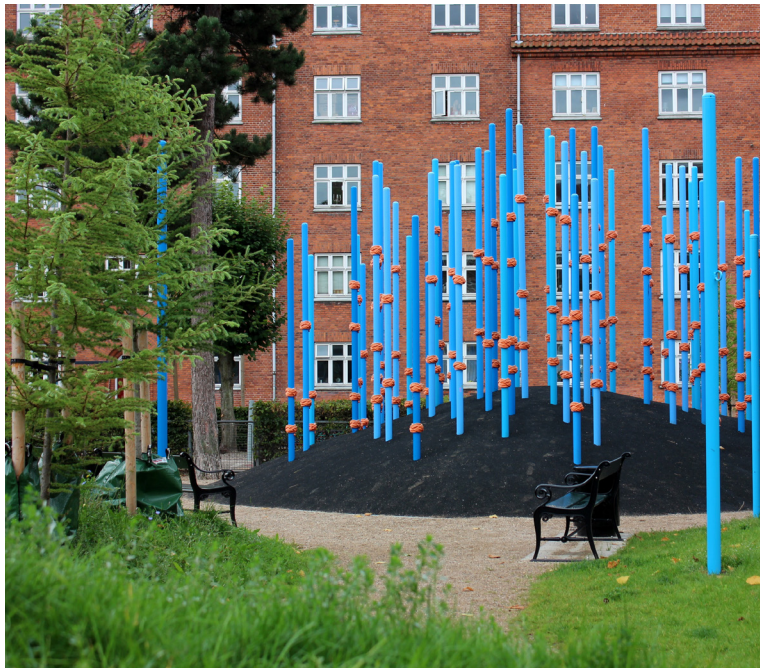

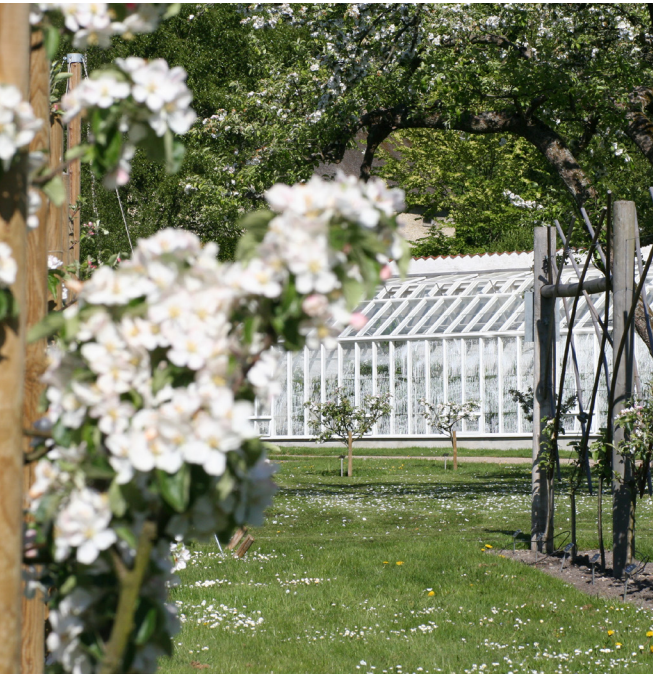

Styret drift

Vi sammensætter en drifts- og vedligeholdelsesplan tilpasset dit behov

Vi varetager drifts- og vedligeholdelsesopgaver for organisationer, offentlige og private virksomheder, kommuner, regioner, bolig- og grundejerforeninger samt kirker. Ved at vælge OKNygaard til at varetage drift- og vedligehold af dine grønne udearealer, er du sikret tæt dialog, overblik og enkle løsninger. Vi sammensætter en drifts- og vedligeholdelsesplan, der er din garanti for et godt og solidt resultat.

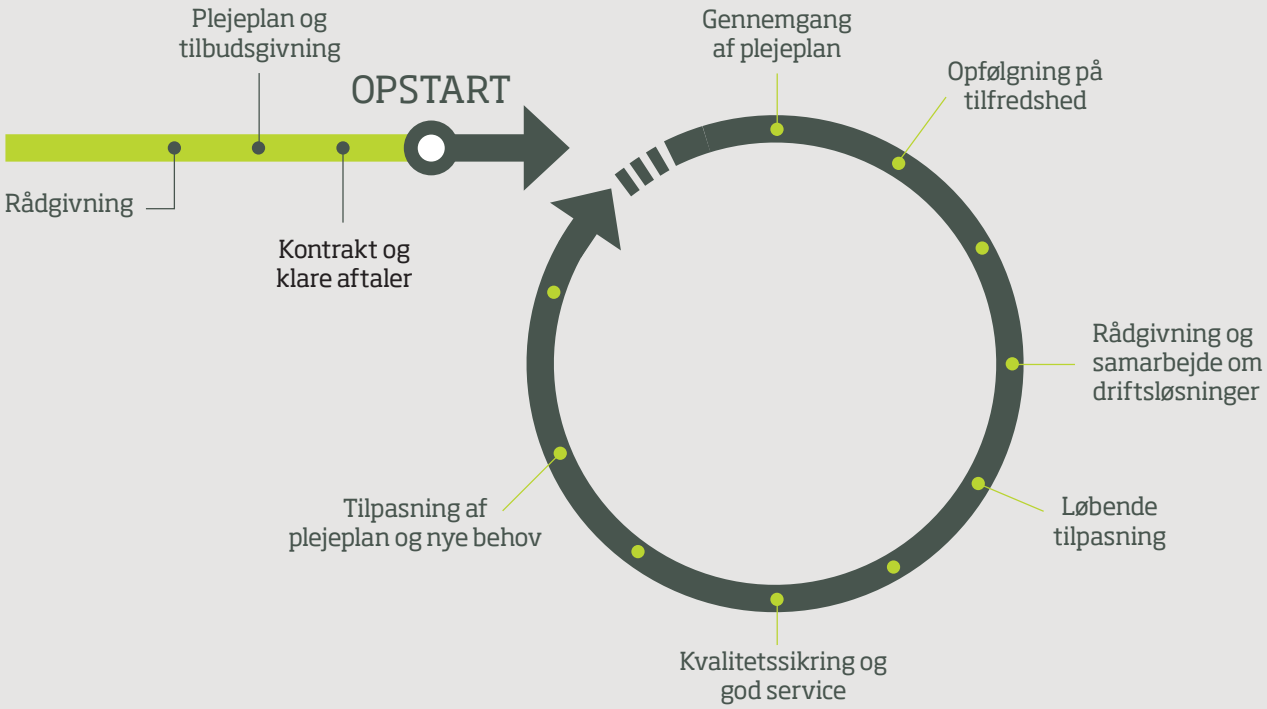

OKNygaard
OKNygaard
OKNygaard

Vintertjenesten:

- Vi har et beredskab, som giver 24-timers lokal døgnbemanding i hele landet
- Vi har en opdateret og moderne maskinpark med alt nødvendigt udstyr
- Vi tilbyder miljørigtige og skånsomme løsninger
- Vi er opdateret på de nyeste produkter inden for salt og andre tømidler

Vi arbejder med sikkerhed i al slags vejr

Vintrene i Danmark er blevet mere uforudsigelige, derfor er det nu mere end nogensinde vigtigt med en god og præcis aftale for vintertjeneste, der tager højde for kundens særlige behov, og som er tilpasset de lokale forhold.

Forskellige virksomheder har forskellige behov i forhold til snerydning og saltning. Det kan fx være tidspunkter, som har betydning for vareleverancer, medarbejdernes sikkerhed eller offentlig adgang og transport. Ansvar for sikker færdsel på arealer er altid grundejerens adgang til et sikkert vinterberedskab har derfor stor betydning.

I OKNygaard arbejder vi ud fra en kombination af hårde vejrdata og kundernes behov. Selv om vejret er uforudsigeligt, så er der alligevel et mønster.

Vejrdata fra Vejdirektoratet viser gennemsnitlige antal dage i Danmark med vejtemperatur under 2 grader C pr. sæson pr. region, målt af målestationer på tværs af landet de seneste 20 år.

Antal dage pr. sæson

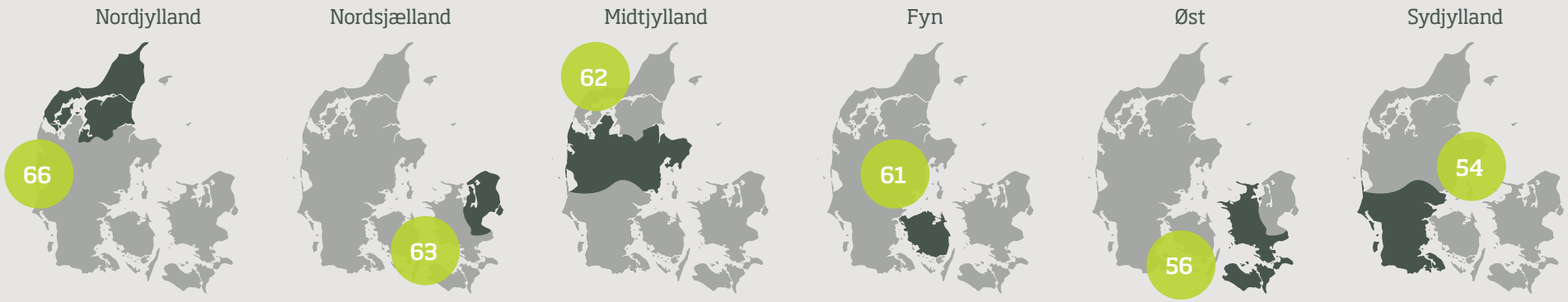

JOHN DEERE
3045R
OKNygaard

OKNygaard

- hele danmarks anlægsgartner

OKNygaard A/S
Rosbjergvej 5
8220 Brabrand
CVR.nr. 35394818